

Planinhalt

Attikaanschluss Ziegel

Architekt hjp architekten PGmbH Beethovenstraße 5c 97080 Würzburg +49 931 465538 0	Bauherr Zentrum für Psychiatrie Süd Weingartshofer Str. 2 88214 Ravensburg +49 751 7601 0	Index	Datum	gez.	Format H/B	Maßstab	P-ID (Gewerk)	Stand
		VA	08.04.2026	fp	420 / 297	1:10	A (ARCH)	06.05.2026
		VA	02.04.2026	ej				
		VA	24.03.2026	ej				
		VA	29.01.2026	mt				
		0	06.05.2026	sa	Plan-ID A_ZFPW_5_-_D.DA_G02_-_6200_0			Kurzname D.DA_6200_0

Dachaufbau

- 150mm

Extensivsubstrat / Saatgutmischung
- 1,2mm

Filtervlies
- 25mm

Drainschicht (Solarteur)
- 4mm

Trenn- und Schutzvlies (Solarteur)
- 8mm

2-lagige Abdichtung nach DIN 18531

gem. Flachdachrichtlinien
- max 170mm

Gefälledämmung MW WLG038
- 160mm

Grunddämmung MW WLG038
- 2,5mm

Dampfsperre alukaschierte Bitumenbahnen

vollständig verklebt
- 250mm

Stahlbetondecke gem. Statik

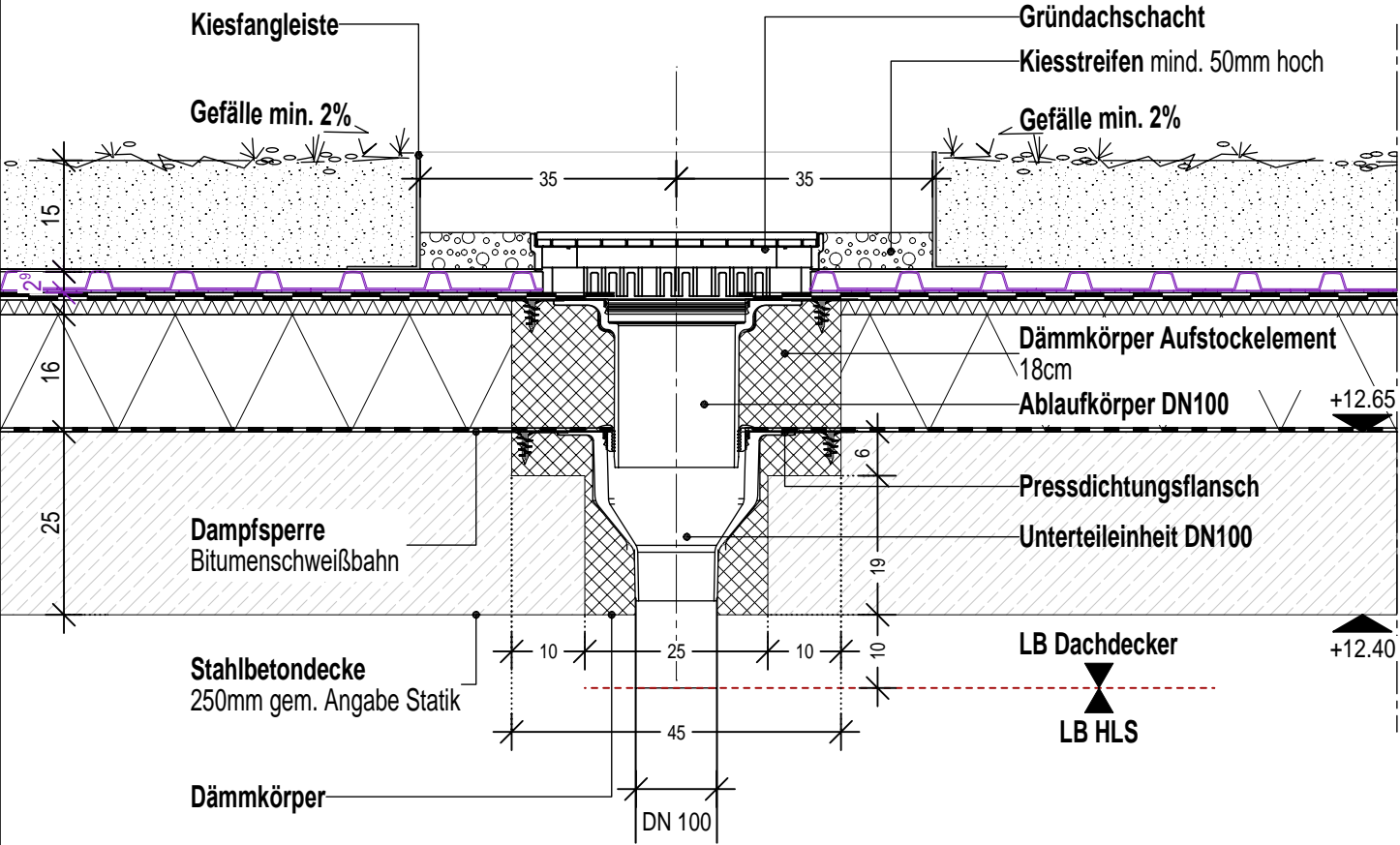

Dachablauf mit Kontrollschacht

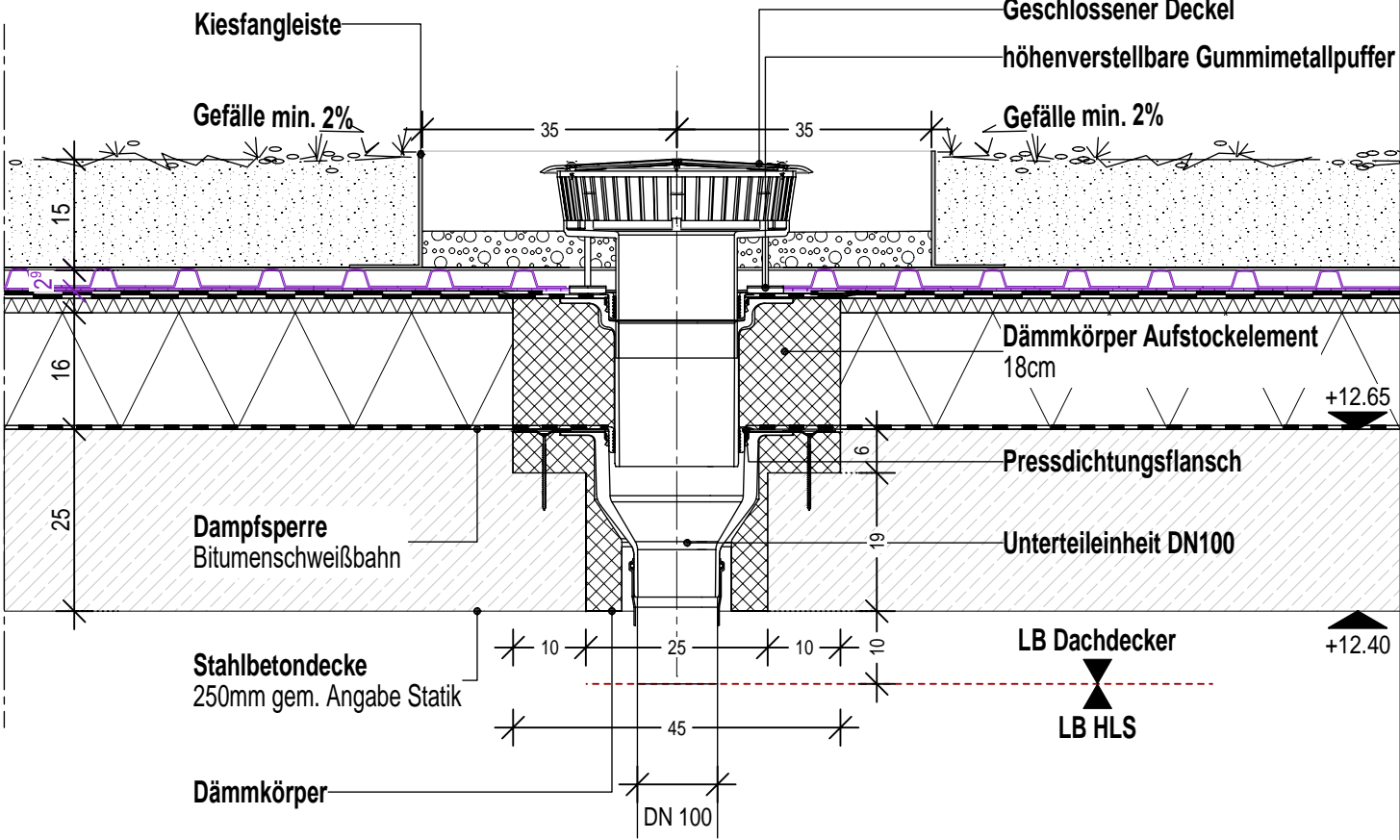

Notüberlauf senkrecht

Projekt			Planinhalt						
Neubau Aufnahme und Krisenintervention, Forensische Klinik ZfP			Dachablauf mit Kontrollschacht und Notüberlauf senkrecht						
Architekt	Bauherr	Bauvorhaben	Index	Datum	gez.	Format H/B	Maßstab	Plan-ID (Gewerk)	Stand
hjp architekten PGmbH Beethovenstraße 5c 97080 Würzburg +49 931 465538 0	Zentrum für Psychiatrie Süd Weingartshofer Str. 2 88214 Ravensburg +49 751 7601 0	Weingartshofer Str. 2 88214 Ravensburg	VA	13.04.2026	fp	297 / 420	1:10	A (ARCH)	06.05.2026
			VA	02.04.2026	ej				
			VA	24.03.2026	ej	Plan-ID A_ZFPW_5_- D.DA_G02_- _6201_0	Kurzname D.DA_6201_0		
			VA	29.01.2026	mt				
			0	06.05.2026	sa				

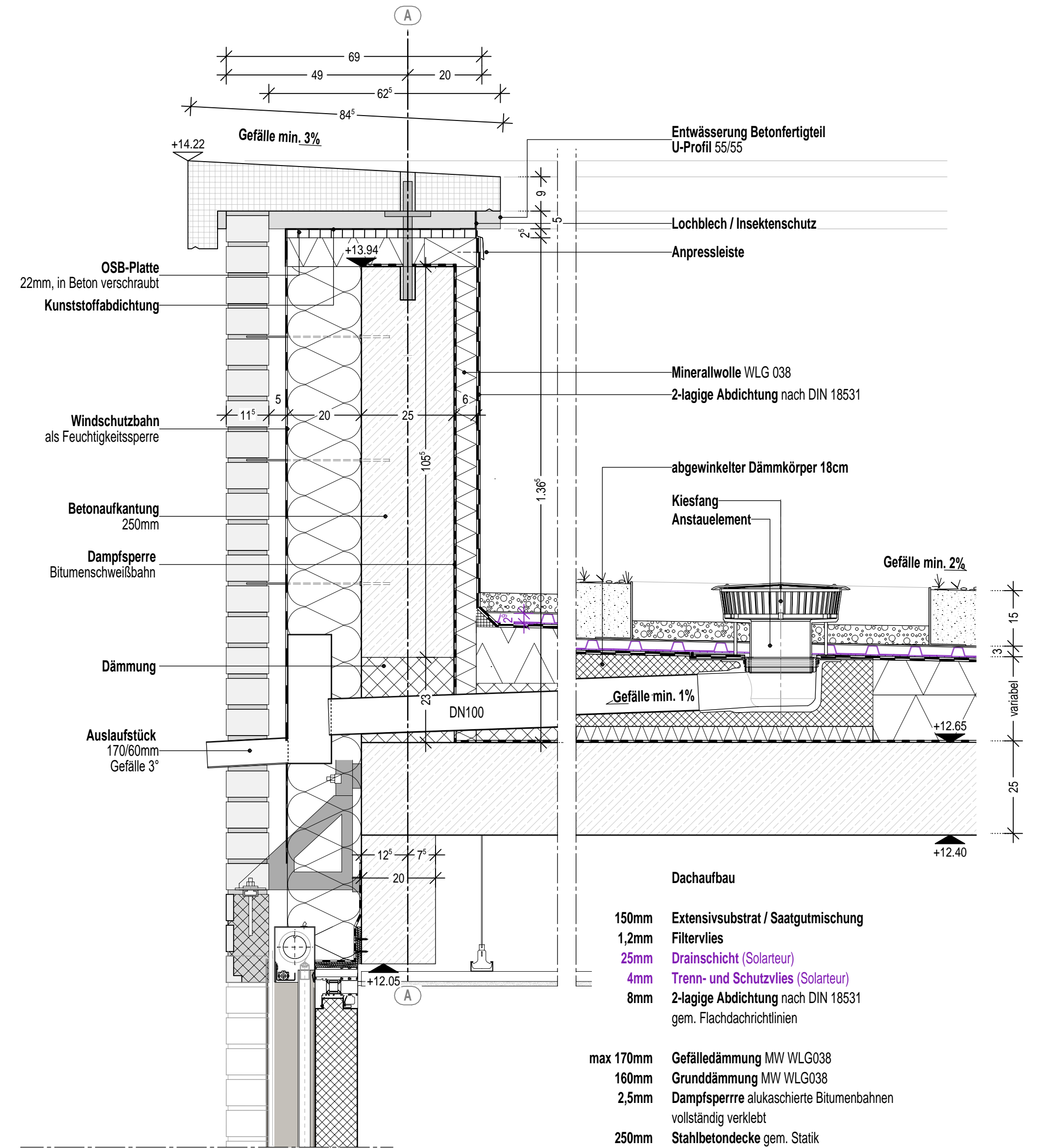

Planinhalt

Notentwässerung über Eingangsbereich

Architekt hjp architekten PGmbH Beethovenstraße 5c 97080 Würzburg +49 931 465538 0	Bauherr Zentrum für Psychiatrie Süd Weingartshofer Str. 2 88214 Ravensburg +49 751 7601 0	Index	Datum	gez.	Format H/B	Maßstab	P-ID (Gewerk)	Stand
		VA	13.04.2026	fp	420 / 297	1:10	A (ARCH)	06.05.2026
		VA	02.04.2026	ej				
		VA	24.03.2026	ej				
		VA	29.01.2026	mt				
		0	06.05.2026	sa	Plan-ID A_ZFPW_5_-_D.DA_G02_-_6202_0			Kurzname D.DA_6202_0



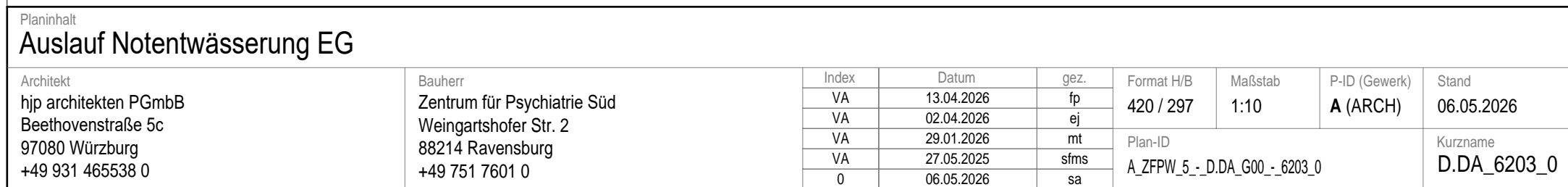

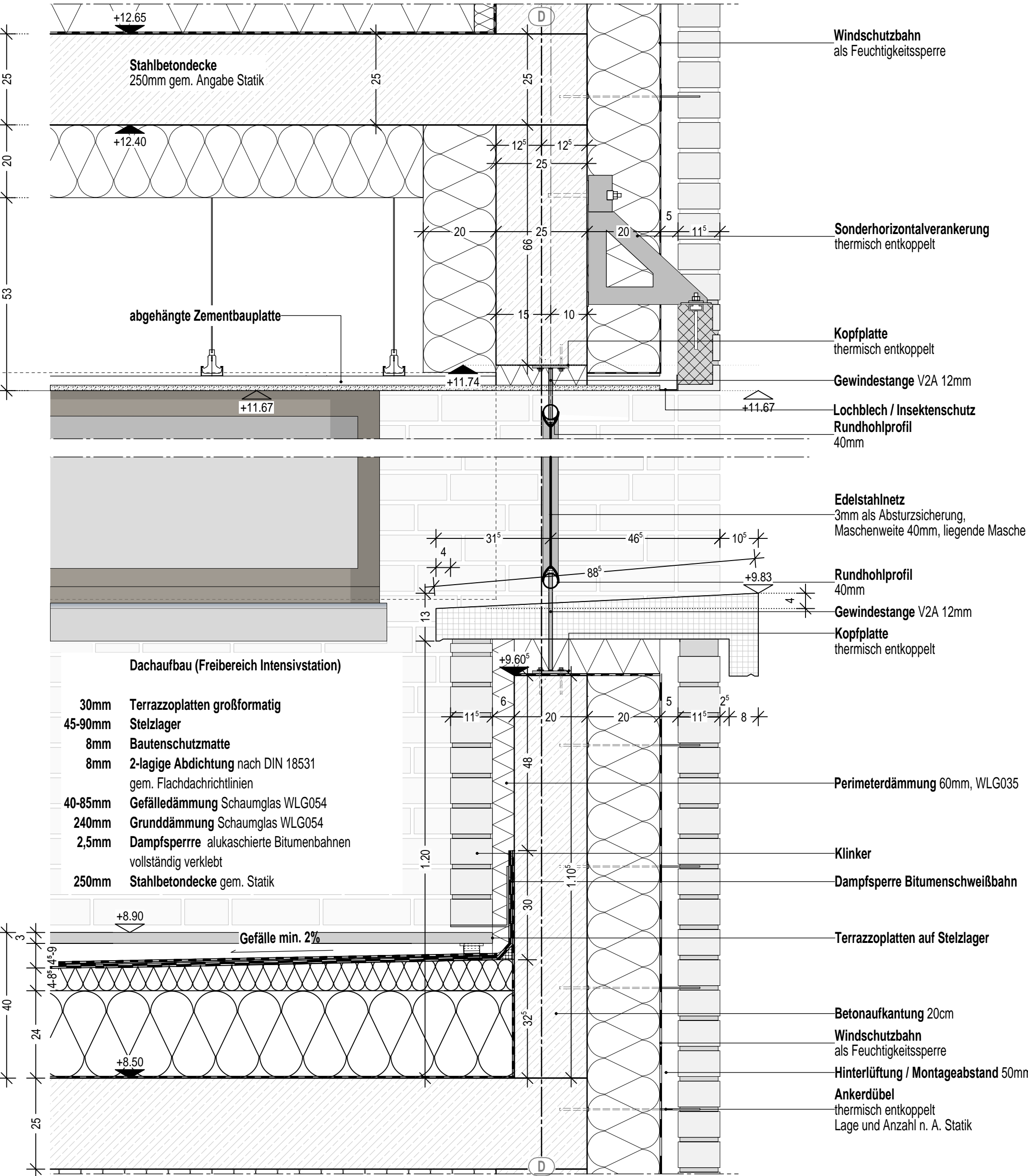

Planinhalt

Brüstung Unterzug Freibereich G02 Überdacht

Architekt	Bauherr	Index	Datum	gez.	Format H/B	Maßstab	P-ID (Gewerk)	Stand
hjp architekten PGmbH	Zentrum für Psychiatrie Süd	VA	13.04.2026	fp	420 / 297	1:10	A (ARCH)	06.05.2026
Beethovenstraße 5c	Weingartshofer Str. 2	VA	02.04.2026	ej	Plan-ID A_ZFPW_5_-_D.DA_G02_-_6204_0			Kurzname D.DA_6204_0
97080 Würzburg	88214 Ravensburg	VA	24.03.2026	mt				
+49 931 465538 0	+49 751 7601 0	VA	29.01.2026	sa				
		0	06.05.2026					

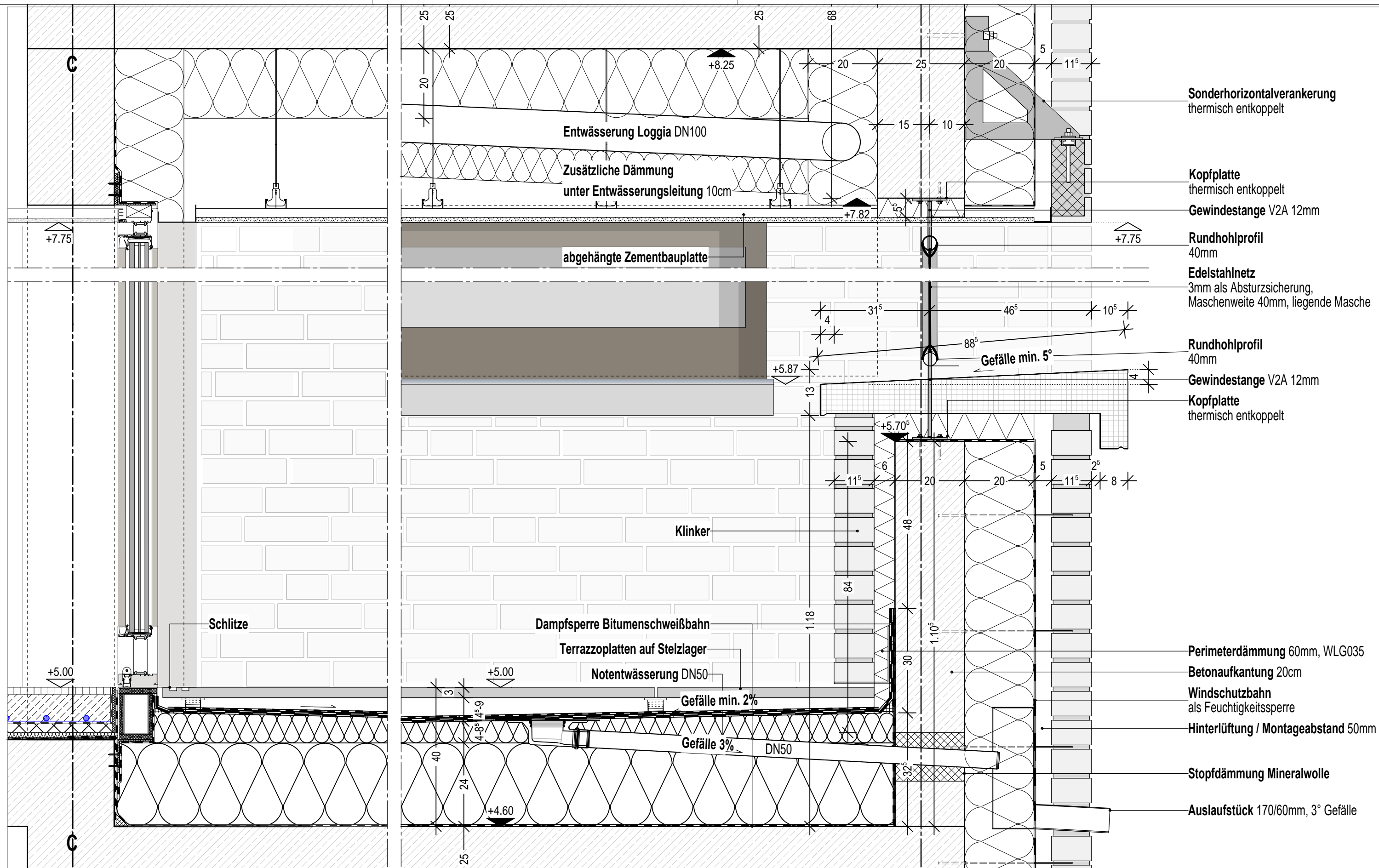

Projekt Neubau Aufnahme und Krisenintervention, Forensische Klinik ZfP			Planinhalt Notentwässerung Freibereich G01						
Architekt hjp architekten PGmbH Beethovenstraße 5c 97080 Würzburg +49 931 465538 0	Bauherr Zentrum für Psychiatrie Süd Weingartshofer Str. 2 88214 Ravensburg +49 751 7601 0	Bauvorhaben  Weingartshofer Str. 2 88214 Ravensburg	Index	Datum	gez.	Format H/B 297 / 420	Maßstab 1:10	Plan-ID (Gewerk) A (ARCH)	Stand 06.05.2026
			VA	13.04.2026	fp				
			VA	02.04.2026	ej	Plan-ID A_ZFPW_5_-D.DA_G02_-6205_0	Kurzname D.DA_6205_0		
			VA	24.03.2026	ej				
			VA	10.03.2026	ej				
			0	06.05.2026	sa				



### Dachaufbau (Freibereich Intensivstation)

- |         |  |
|---------|--|
| 30mm    | <b>Terrazzoplatten großformatig</b>                                    |
| 45-90mm | <b>Stelzlager</b>  |
| 8mm     | <b>Bautenschutzmatte</b>   |
| 8mm     | <b>2-lagige Abdichtung</b> nach DIN 18531<br>gem. Flachdachrichtlinien |
| 40-85mm | <b>Gefälledämmung</b> Schaumglas WLK 054                               |
| 240mm   | <b>Grunddämmung</b> Schaumglas WLK 054                                 |
| 2,5mm   | <b>Dampfsperre</b> alukaschierte Bitumenbahnen<br>vollständig verklebt |
| 250mm   | <b>Stahlbetondecke</b> gem. Statik                                     |

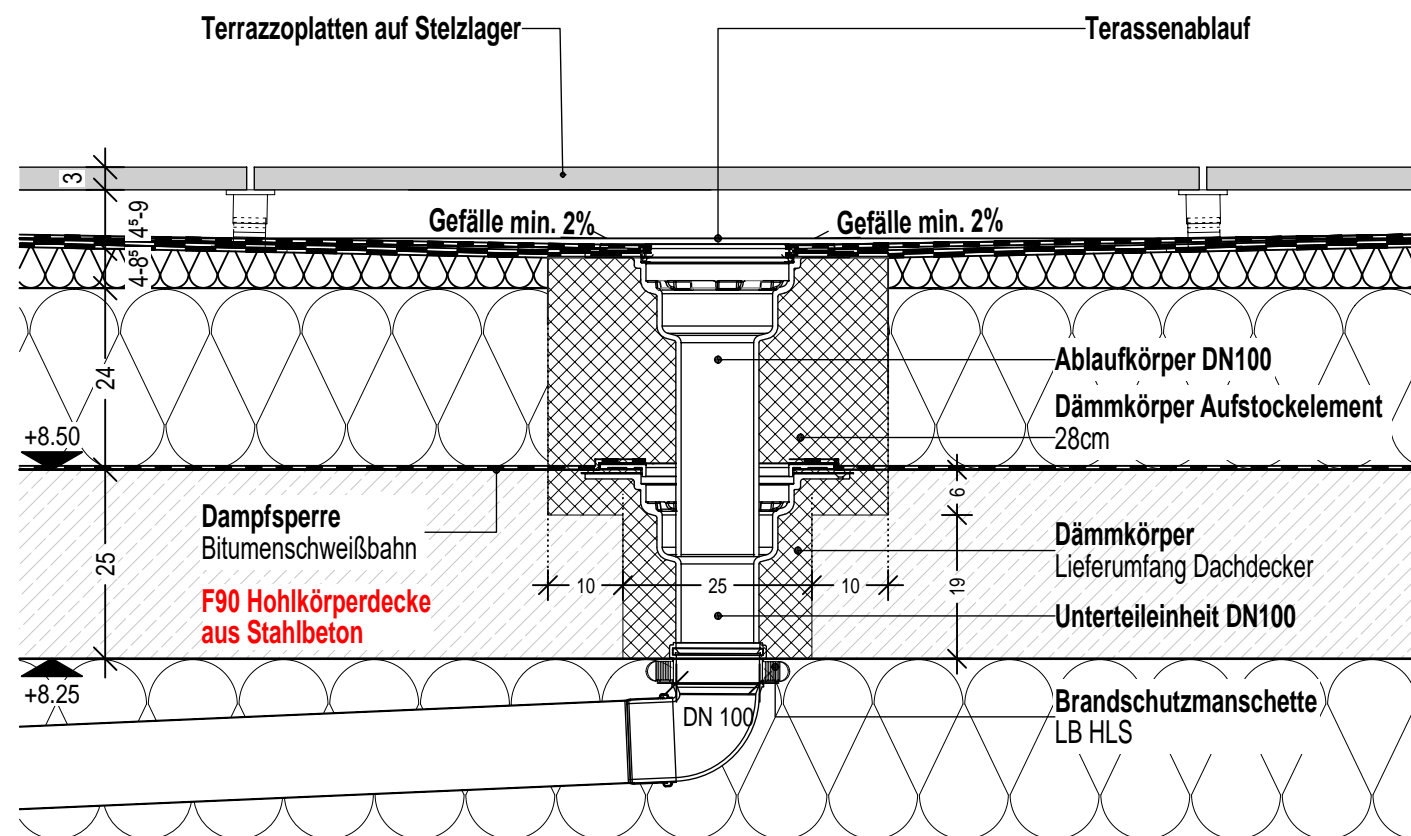

## Terassenablauf Freibereich G02 - F90

### Dachaufbau (Innenhof G01 und G02)

- |          |  |
|----------|--|
| 30mm     | Terraway Deckschicht   |
| 30mm     | Kalkfreies Hartgestein Edelsplitt 2/5mm                                |
| 3mm      | Filtervlies FIL 300  |
| ca. 70mm | Lava Ausgleichsschicht 8/16mm  |
| 60mm     | Bautenschutz- und Drainelement<br>Bohrung unten (verfüllt 8/16mm Lava) |
| 4mm      | Schutz-,Trenn- und Gleitlage, PE-Trenn- und Gleitfolie                 |

---X--- Leistungsgrenze

- |              |  |
|--------------|--|
| <b>8mm</b>   | <b>2-lagige Abdichtung</b> nach DIN 18531<br>gem. Flachdachrichtlinien mit Durchwurzelerschutz |
| <b>160mm</b> | <b>Dämmung PUR</b> WL 023  |
| <b>3mm</b>   | <b>Dampfsperre</b> alukaschierte Bitumenbahnen<br>vollständig verklebt                         |
| <b>250mm</b> | <b>Stahlbetondecke</b> gem. Statik   |

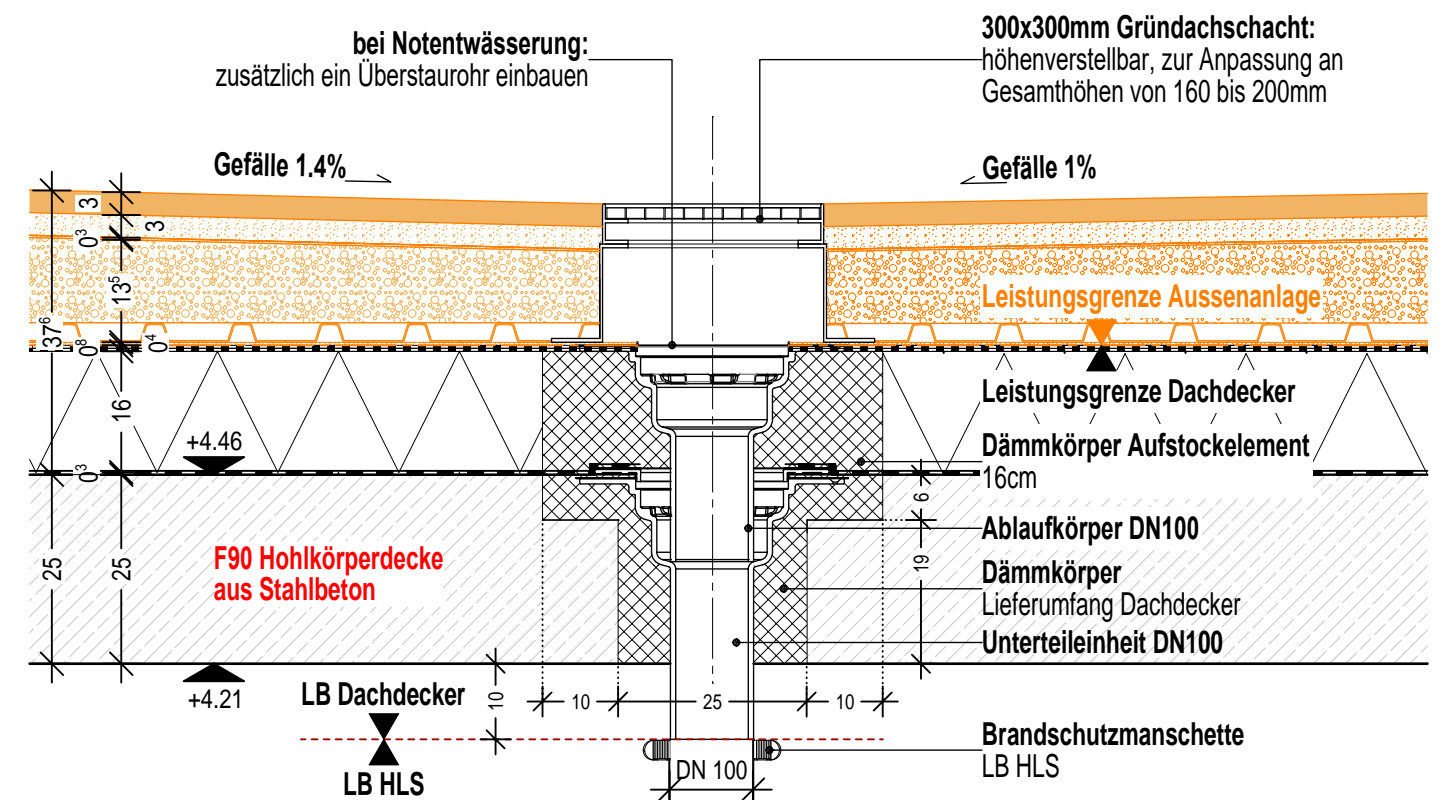

## Dachablauf Innenhof G01+G02 - F90

Projekt			Planinhalt						
Neubau Aufnahme und Krisenintervention, Forensische Klinik ZfP			Terrassenablauf Freibereich G02+Dachablauf Innenhof G01/G02						
Architekt hjp architekten PGmbH Beethovenstraße 5c 97080 Würzburg +49 931 465538 0	Bauherr Zentrum für Psychiatrie Süd Weingartshofer Str. 2 88214 Ravensburg +49 751 7601 0	Bauvorhaben  Weingartshofer Str. 2 88214 Ravensburg	Index	Datum	gez.	Format H/B 297 / 420	Maßstab 1:10	Plan-ID (Gewerk) A (ARCH)	Stand 06.05.2026
			VA	13.04.2026	fp				
			VA	02.04.2026	ej				
			VA	24.03.2026	ej	Plan-ID A_ZFPW_5 - D.DA_G02 - 6206_0	Kurzname D.DA_6206_0		
			VA	12.05.2025	sfms				
			0	06.05.2026	sa				

Dachaufbau

- 150mm Extensivsubstrat / Saatgutmischung
- 1,2mm Filtervlies
- 25mm Drainschicht (Solarteur)
- 4mm Trenn- und Schutzvlies (Solarteur)
- 8mm 2-lagige Abdichtung nach DIN 18531  
gem. Flachdachrichtlinien

- max 170mm Gefälledämmung MW WLG038
- 160mm Grunddämmung MW WLG038
- 2,5mm Dampfsperre alukaschierte Bitumenbahnen  
vollständig verklebt
- 250mm Stahlbetondecke gem. Statik

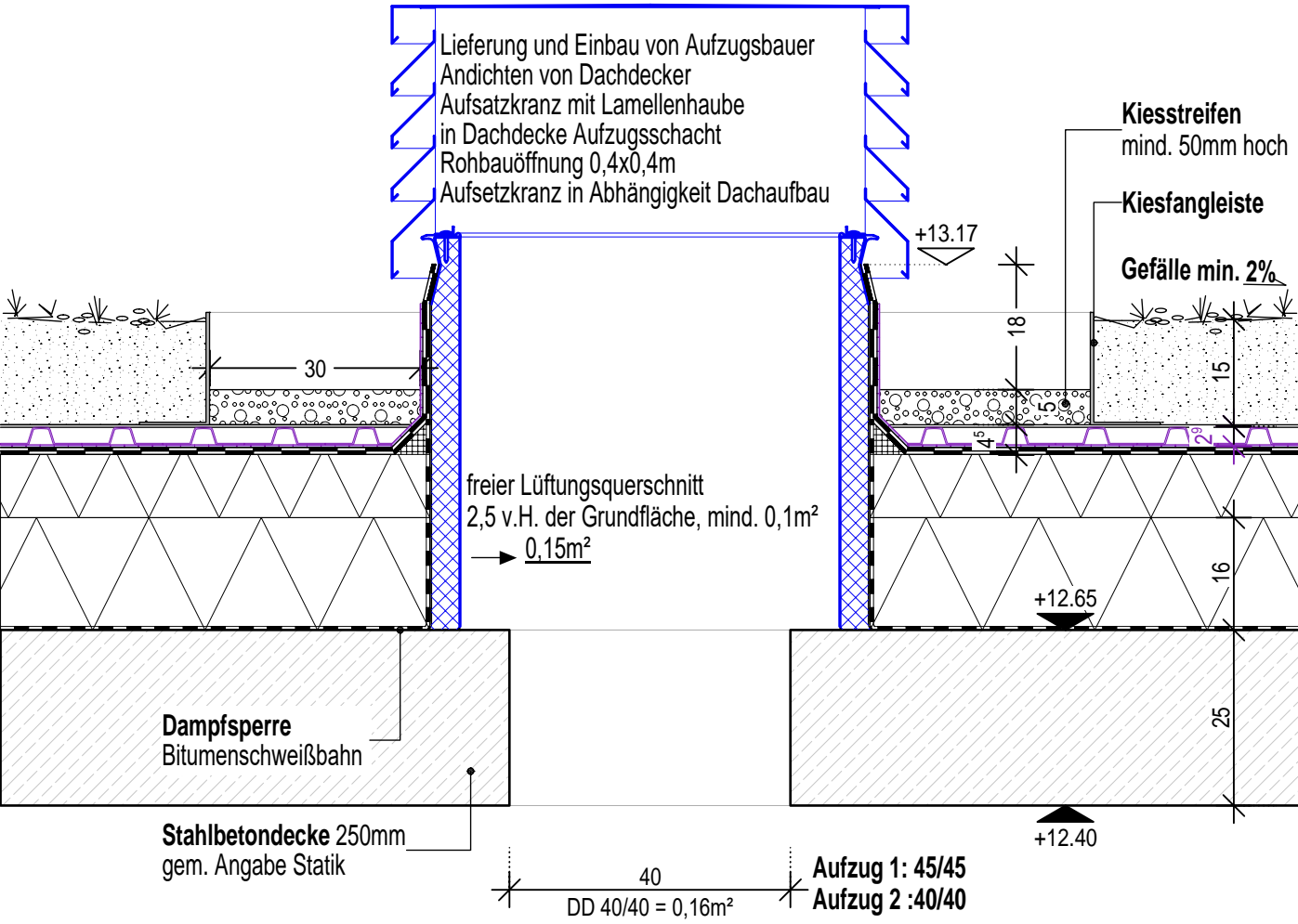

Rauchabzug Aufzugsschacht

Dachaufbau

- 150mm Extensivsubstrat / Saatgutmischung
- 1,2mm Filtervlies
- 25mm Drainschicht (Solarteur)
- 4mm Trenn- und Schutzvlies (Solarteur)
- 8mm 2-lagige Abdichtung nach DIN 18531  
gem. Flachdachrichtlinien

- max 170mm Gefälledämmung MW WLG038
- 160mm Grunddämmung MW WLG038
- 2,5mm Dampfsperre alukaschierte Bitumenbahnen  
vollständig verklebt
- 250mm Stahlbetondecke gem. Statik

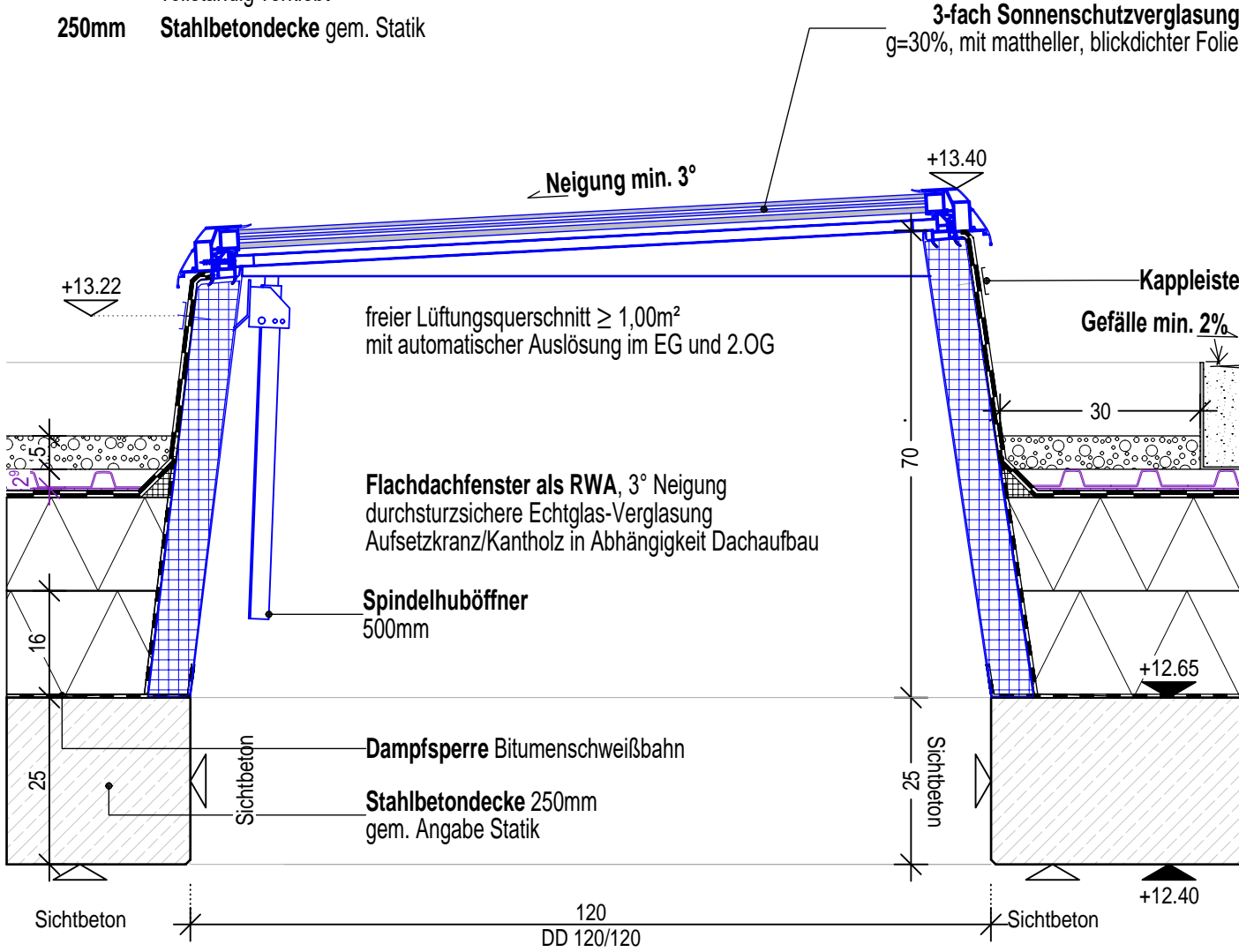

Rauchabzug Treppenhaus (RWA)

Projekt  
Neubau Aufnahme und Krisenintervention, Forensische Klinik ZfP

Architekt  
hjp architekten PGmbH  
Beethovenstraße 5c  
97080 Würzburg  
+49 931 465538 0

Bauherr  
Zentrum für Psychiatrie Süd  
Weingartshofer Str. 2  
88214 Ravensburg  
+49 751 7601 0

Bauvorhaben  
Weingartshofer Str. 2  
88214 Ravensburg

Planinhalt  
Rauchabzug Aufzugsschacht + Treppenhaus (RWA)

Index	Datum	gez.	Format H/B	Maßstab	Plan-ID (Gewerk)	Stand
VA	13.04.2026	fp	297 / 420	1:10	A (ARCH)	06.05.2026
VA	02.04.2026	ej				
VA	24.03.2026	ej				
VA	12.05.2025	sfms				
0	06.05.2026	sa				

Plan-ID  
A\_ZFPW\_5\_-\_D.DA\_G02\_-\_6207\_0

Kurzname  
D.DA\_6207\_0



Dachaufbau

- 150mm Extensivsubstrat / Saatgutmischung
- 1,2mm Filtervlies
- 25mm Drainschicht (Solarteur)
- 4mm Trenn- und Schutzvlies (Solarteur)
- 8mm 2-lagige Abdichtung nach DIN 18531  
gem. Flachdachrichtlinien

- max 170mm Gefälledämmung MW WLG038
- 160mm Grunddämmung MW WLG038
- 2,5mm Dampfsperre alukaschierte Bitumenbahnen  
vollständig verklebt
- 250mm Stahlbetondecke gem. Statik

Dachausstieg  
mit Sandwichpaneel,  
mit zusätzlicher Schalldämmung innenseitig,  
beschichtet in RAL 9016  
Ut = ca. 0,9 W/(m²K)

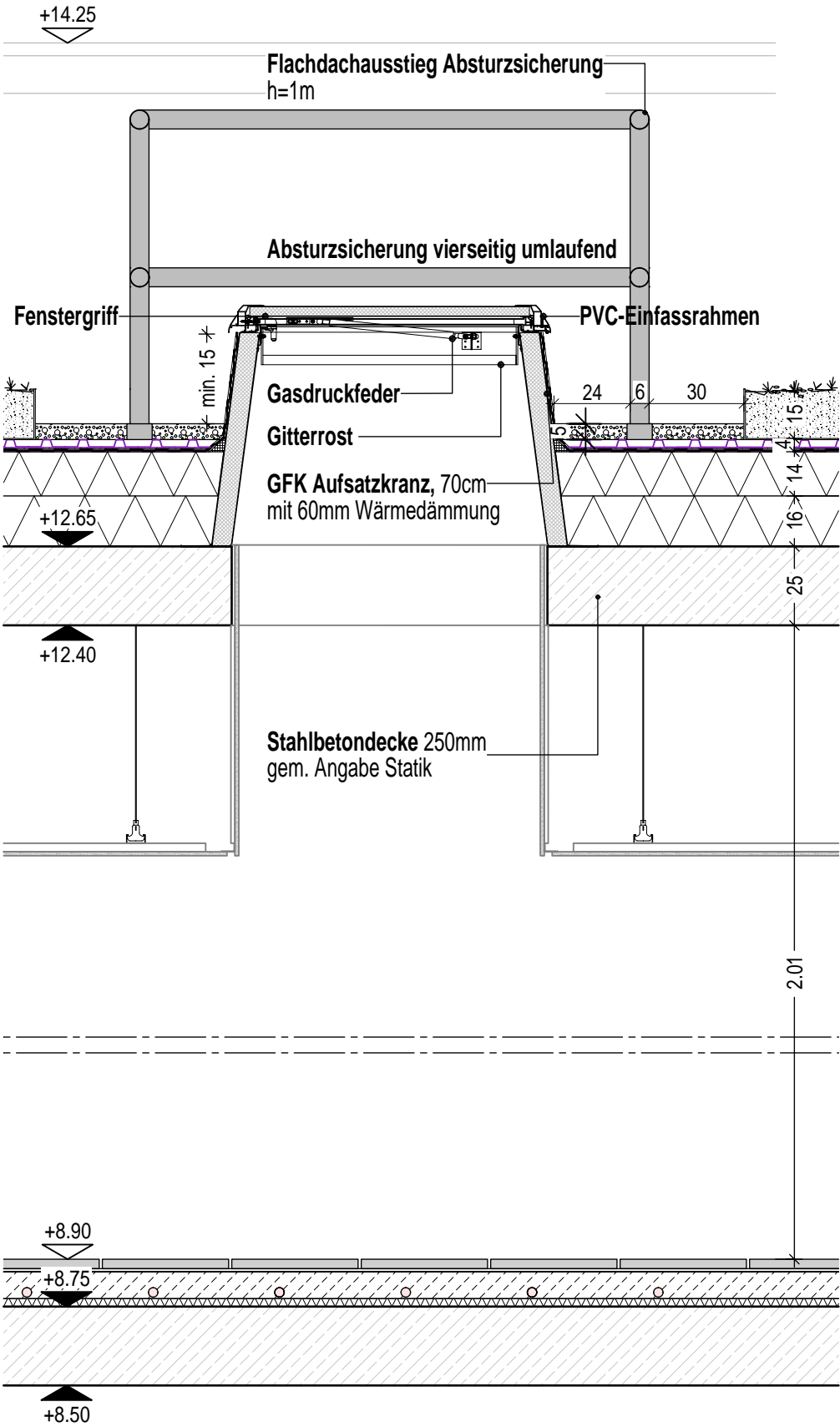
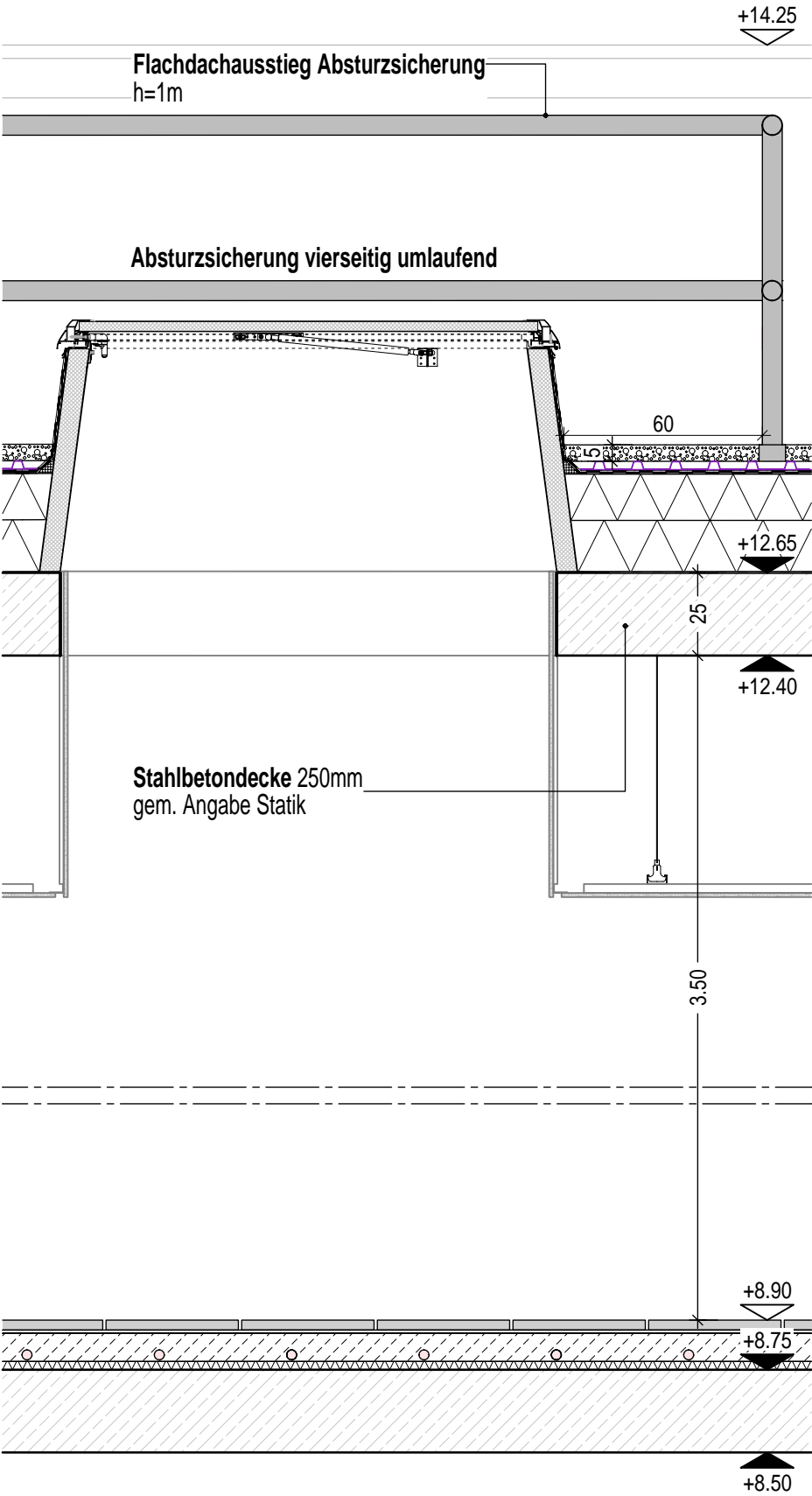

Planinhalt

Dachausstieg

Architekt hjp architekten PGmbH Beethovenstraße 5c 97080 Würzburg +49 931 465538 0	Bauherr Zentrum für Psychiatrie Süd Weingartshofer Str. 2 88214 Ravensburg +49 751 7601 0	Index	Datum	gez.	Format H/B	Maßstab	P-ID (Gewerk)	Stand
		VA	13.04.2026	fp	420 / 297	1:20	A (ARCH)	06.05.2026
		VA	02.04.2026	ej				
		VA	24.03.2026	ej	Plan-ID A_ZFPW_5_-D.DA_G02_-_6208_0	Kurzname D.DA_6208_0		
		VA	12.05.2025	sfms				
		0	06.05.2026	sa				

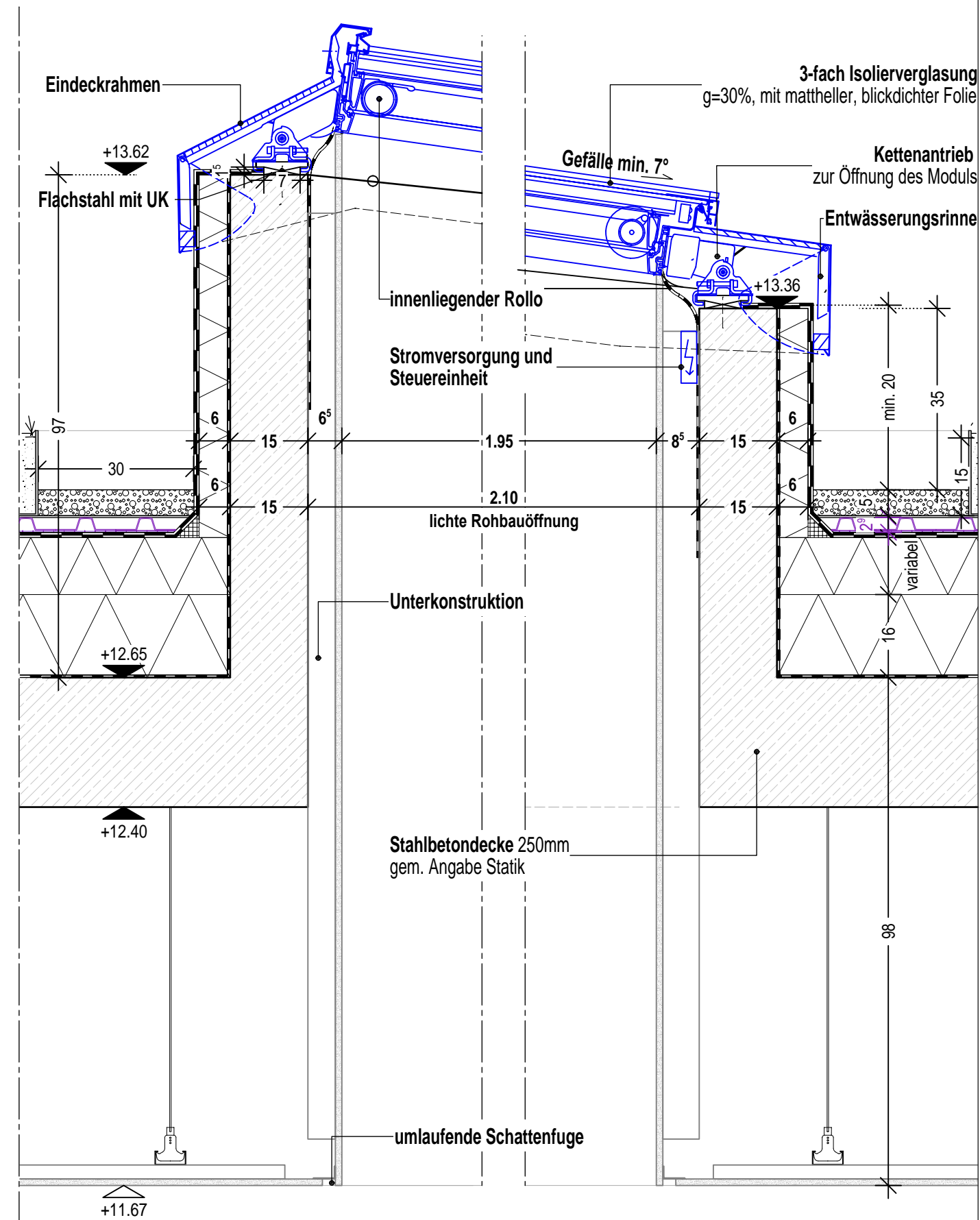
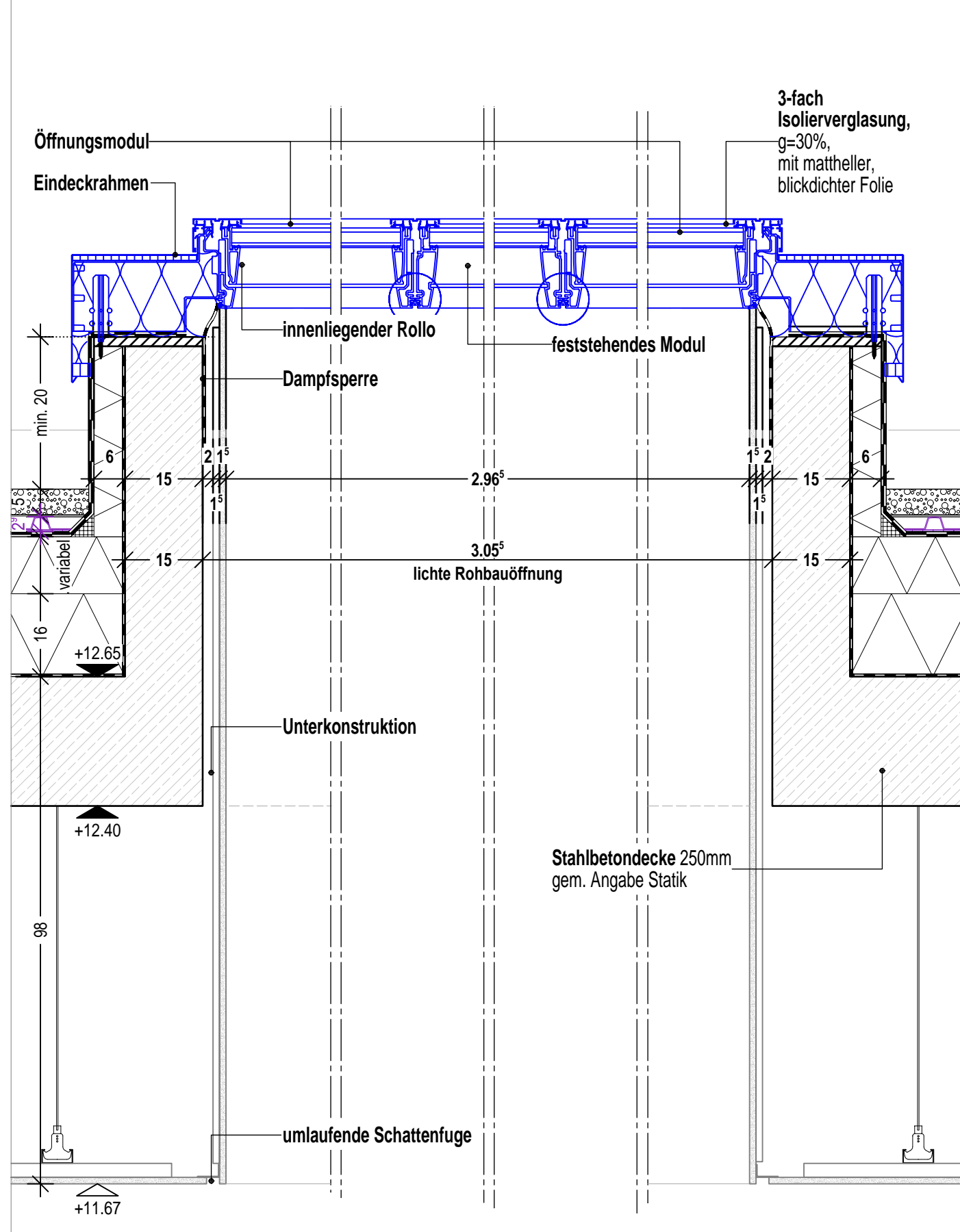

Projekt  
**Neubau Aufnahme und Krisenintervention, Forensische Klinik ZfP**

Architekt  
hjp architekten PGmbH  
Beethovenstraße 5c  
97080 Würzburg  
+49 931 465538 0

Bauherr  
Zentrum für Psychiatrie Süd  
Weingartshofer Str. 2  
88214 Ravensburg  
+49 751 7601 0

Bauvorhaben  
Weingartshofer Str. 2  
88214 Ravensburg

Planinhalt  
**Flachdachfenster längs und quer**

Index	Datum	gez.	Format H/B	Maßstab	Plan-ID (Gewerk)	Stand
VA	13.04.2026	fp	297 / 420	1:10	A (ARCH)	06.05.2026
VA	02.04.2026	ej				
VA	24.03.2026	ej	A_ZFPW_5_-D.DA_G02_-_6209_0			Kurzname D.DA_6209_0
VA	15.09.2025	sfms				
0	06.05.2026	sa				

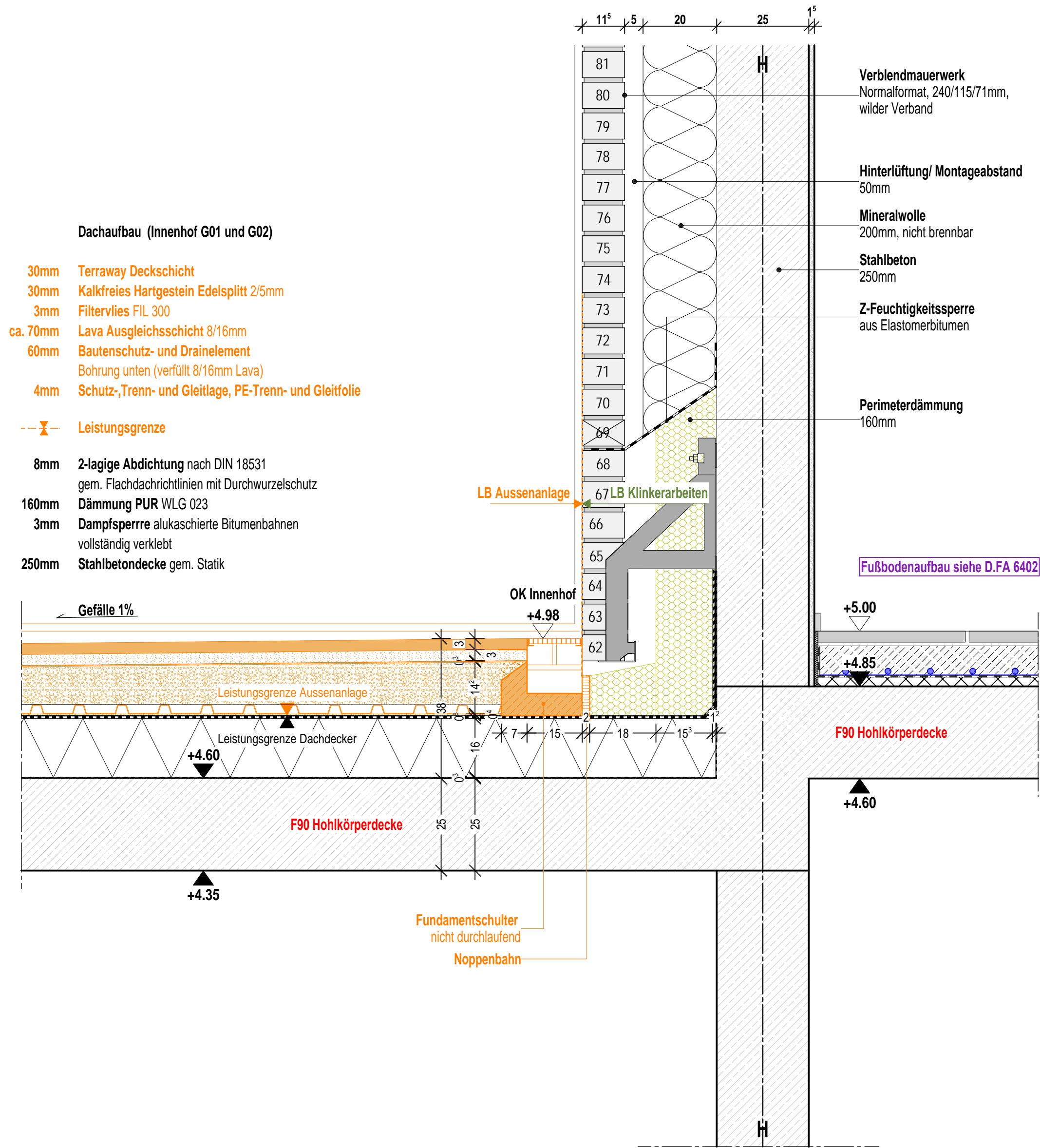





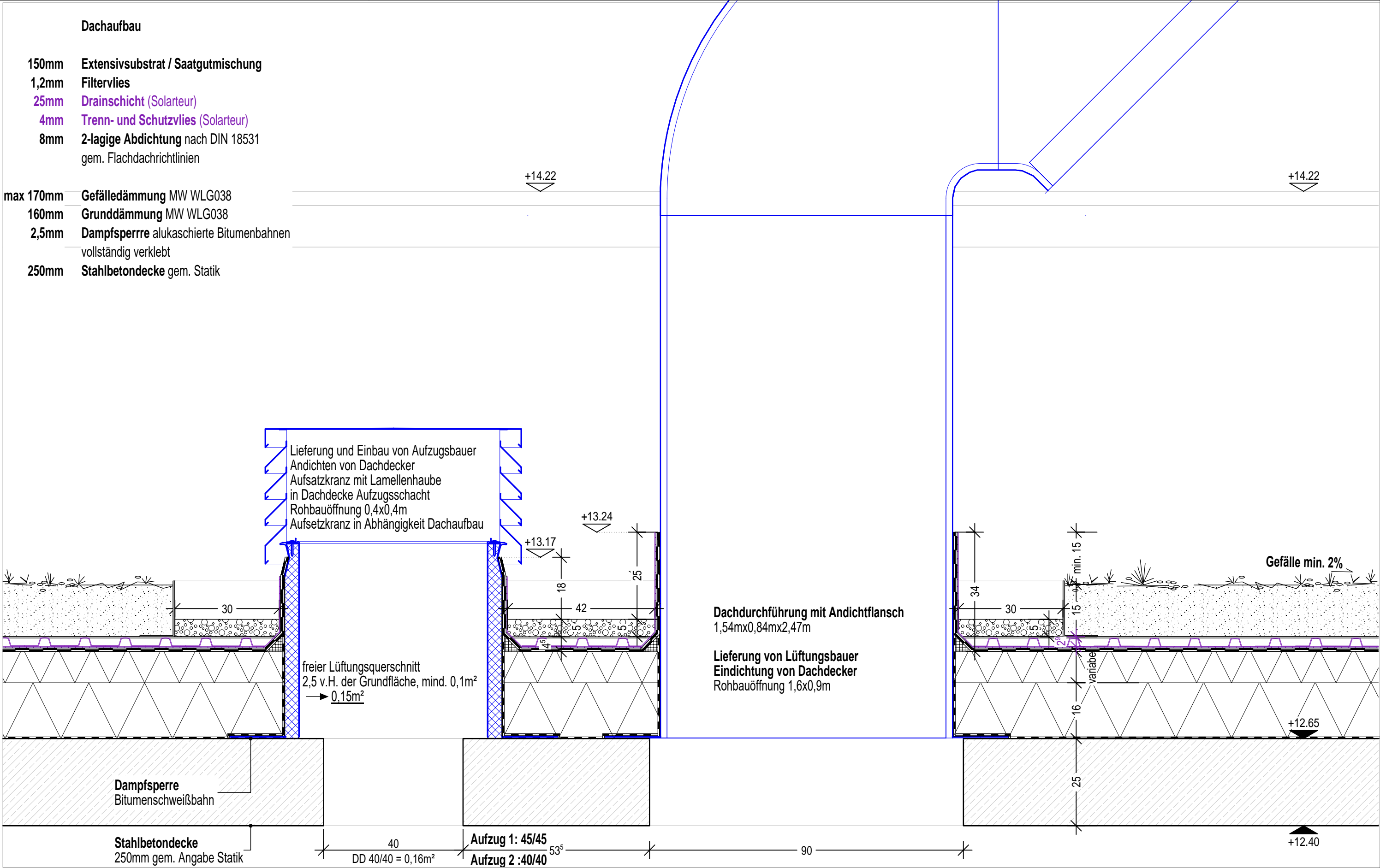

Projekt			Planinhalt						
Neubau Aufnahme und Krisenintervention, Forensische Klinik ZfP			Schacht Außen-/Fortluft quer						
Architekt hjp architekten PGmbH Beethovenstraße 5c 97080 Würzburg +49 931 465538 0	Bauherr Zentrum für Psychiatrie Süd Weingartshofer Str. 2 88214 Ravensburg +49 751 7601 0	Bauvorhaben  Weingartshofer Str. 2 88214 Ravensburg	Index	Datum	gez.	Format H/B	Maßstab	Plan-ID (Gewerk)	Stand
			VA	13.04.2026	fp				
			VA	02.04.2026	ej	Plan-ID A_ZFPW_5_- D.DA_G02_- 6212_0	Kurzname D.DA_6212_0		
			VA	24.03.2026	ej				
			VA	11.03.2026	ej				
			0	06.05.2026	sa				